

Pendakian Gunung Andong

Deskripsi Kegiatan

Desa Girirejo merupakan salah satu desa tujuan wisata yang terkenal dengan jalur pendakiannya ke Gunung Andong. Pendakian Gunung Andong memiliki tiga jalur resmi yang ketiganya berada di Desa Girirejo. Jalur pendakian Gunung Andong merupakan jalur pendakian yang ramai dikunjungi oleh wisatawan dan pendaki. Dengan adanya potensi tersebut, langkah selanjutnya adalah merencanakan pengembangan jalur-jalur pendakian Gunung Andong yang ada di Desa Girirejo.

Kelompok Jalur Pendakian berhasil memetakan keunggulan dan kekurangan yang ada pada jalur pendakian Desa Girirejo yang dapat menjadi pertimbangan dalam merencanakan wisata jalur pendakian di Desa Girirejo. Beberapa potensi yang ditemui di sepanjang jalur pendakian Gunung Andong adalah pemandangan dan fasilitas di dalamnya. Selain itu, terdapat beberapa pilihan jalur pendakian yang menawarkan pengalaman kegiatan mendaki yang berbeda-beda.

Tujuan Pendampingan

- Memetakan data sarana dan prasarana yang ada di jalur pendakian Gunung Andong,
- Mengetahui kondisi kelestarian alam Desa Girirejo pada khususnya dan Magelang pada umumnya, guna menghindari eksploitasi alam dan pariwisata yang berlebihan,
- Memberikan alternatif kepada wisatawan dan pendaki untuk dapat memilih jalur pendakian sesuai dengan kemampuan dan pengalaman wisatawan dan pendaki,
- Meningkatkan kualitas wisata pendakian yang ada Desa Girirejo.



<u>Puncak Andong</u>	<u>Puncak Alap-alap</u>	<u>View Point Jalur Pendakian</u>	<u>Forest Bird & Floral Watching</u>	<u>Camping Ground</u>



KBK DESAIN

DEPARTEMEN TEKNIK ARSITEKTUR DAN PERENCANAAN 2023

FAKULTAS TEKNIK

UNIVERSITAS GADJAH MADA

Jalan Grafika No. 2, Kampus UGM Yogyakarta
Pengembangan Fasilitas Umum : Desa Girirejo, Kecamatan
Ngablak, Kabupaten Magelang, Jawa Tengah

Tarcicius Yoyok Wahyu Subroto, Prof. Ir., dan tim
Departemen Teknik Arsitektur dan Perencanaan

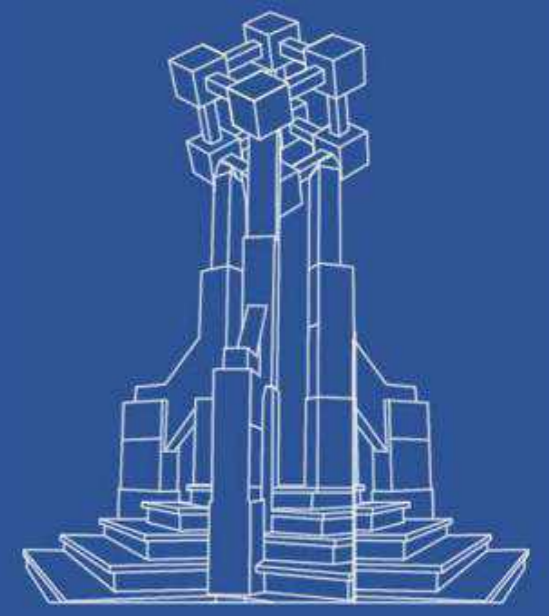

AGROWISATA GUNUNG ANDONG

DESKRIPSI

Desa Girirejo, adalah salah satu desa tujuan wisata yang memiliki banyak perkebunan-perkebunan sayur berupa sayur kol dan sayur jipang. Berada di kaki Gunung Andong membuat desa ini menjadi ramai akan wisatawan para pendaki gunung. Melihat potensi itu maka akan direncanakan untuk membangun konsep wisata yang ada di Desa Girirejo, agar kawasan menjadi lebih maksimal. Pengabdian ini, diharapkan dapat bisa membantu masyarakat untuk lebih mengoptimalkan kawasan tersebut sebagai obyek wisata.

TUJUAN

- Mengembangkan alur pengunjung yang ada di Desa Girirejo bagi wisatawan yang tidak sedang ingin mendaki gunung
- Meningkatkan sistem pemanfaatan hasil kebun
- Menjaga kelestarian alam Desa Girirejo pada khususnya dan Magelang pada umumnya, guna menghindari eksploitasi alam dan pariwisata yang berlebihan,
- Menghadirkan kegiatan alternatif agar kawasan tidak penuh dengan kendaraan transportasi yang menyebabkan polusi
- Meningkatkan kualitas wisata yang ada di perkebunan Desa Girirejo

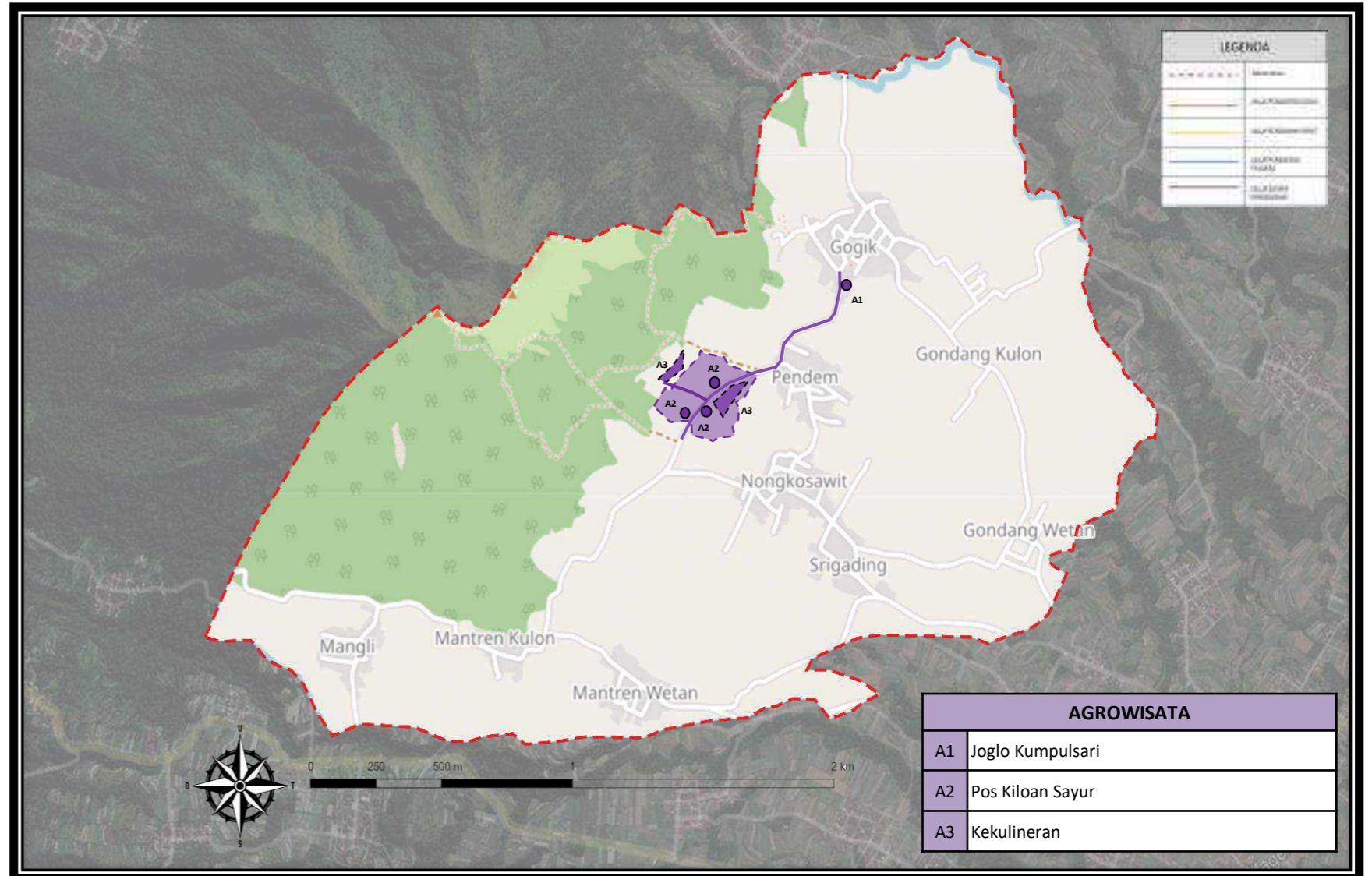

KONSEP



JOGLO ANGKRINGAN

A1

Dilokasikan menjadi loket penerimaan tamu dan pemesanan paket-paket wisata berupa paket kuliner dan juga paket mendaki lainnya. Didesain sedemikian rupa mengikuti arsitektur kontemporer tanpa meninggalkan keaslian joglo yang sudah ada di daerah tersebut. Pengunjung dapat disajikan sebuah informasi terkait sejarah gn Andong dan juga terkait petas Agrowisata yang ada pada kawasan wisata. Selain itu pengunjung juga dapat menunggu didalam Joglo yang akan disajikan hidangan ringan yang nantinya akan diantar menuju titik kebun maupun saung.



RESTAURANT

Didesain diantara area perkebunan dengan area pendakian dimana pengunjung dapat menikmati pemandangan landscape lebih indah

A3



Masyarakat di Desa Girirejo suka menjual hasil kebunnya di pinggir-pinggir jalan



Landscape dengan view pemandangan di sekeliling gunung



Kebun sebagai wahana atraksi oleh pengunjung kawasan



Joglo kumpulsari sebagai identitas desa Girirejo

POTENSI



POS kiloan sayur

POS ini ditujukan untuk pengunjung wisata perkebunan untuk menunggu rombongan berkebun maupun untuk menakar hasil dari paket memanen sayuran yang ada disana. Disini yang nantinya akan menentukan menu atau pilihan pengunjung untuk menikmati sayur yang dipetik sebagai hidangannya maupun tidak. Area tidak jauh dengan area resto dan juga saung makanan sehingga pengunjung tidak terlalu jauh untuk menikmati proses hidangan

A2

SAUNG SANTAI

Saung yang didesain seminimal mungkin berisikan set meja makan dan didesain diatas kebun sayuran yang tidak terlalu merusak lingkungan kebun. Didesain seminimal mungkin agar pengunjung lebih dapat memaksimalkan potensi view gunung-gunung yang ada di dalam kawasan. Saung akan dipromosikan melalui paket paket yang sudah disediakan di Joglo.



A3



KBK DESAIN

DEPARTEMEN TEKNIK ARSITEKTUR DAN PERENCANAAN 2023

FAKULTAS TEKNIK

UNIVERSITAS GADJAH MADA

Jalan Grafika No. 2, Kampus UGM Yogyakarta
Pengembangan Fasilitas Umum : Desa Girirejo, Kecamatan Ngablak, Kabupaten Magelang, Jawa Tengah

Tarcicius Yoyok Wahyu Subroto, Prof. Ir., dan tim
 Departemen Teknik Arsitektur dan Perencanaan

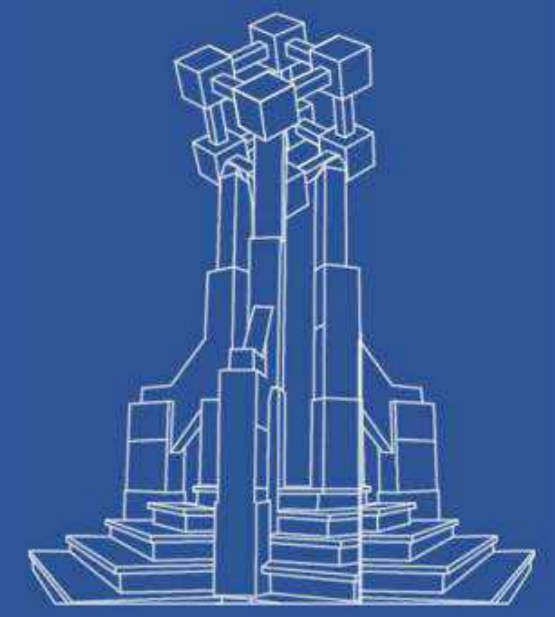

Wisata Sosial Budaya Desa Girirejo



Lanskap Desa Girirejo



Jalur Wisata Pertanian

Desa Girirejo, yang menjadi salah satu tujuan wisata, telah merancang Masterplan Pembangunan Fasilitas Infrastruktur Desa Terpadu dengan bantuan dari Badan Pengembangan Infrastruktur Wilayah, Kementerian Pekerjaan Umum dan Perumahan Rakyat. Setelah memiliki masterplan tersebut, langkah selanjutnya adalah melanjutkan perancangan infrastruktur di Desa Girirejo. Dengan mempertimbangkan masterplan yang sudah ada dan potensi yang telah terdokumentasi, warga desa berencana untuk memasuki tahap perancangan. Tujuan utama dari upaya ini adalah untuk mendetailkan rencana dan memetakan potensi desa agar dapat mendukung perkembangan sektor pariwisata dan kehidupan sehari-hari.

Kegiatan pengabdian ini bertujuan untuk:

- Mengembangkan potensi Desa Girirejo berdasarkan partisipasi masyarakat dan dengan pendekatan yang berkelanjutan.
- Meningkatkan kualitas hidup dan infrastruktur bagi masyarakat Desa Girirejo.
- Menjaga kelestarian alam Desa Girirejo secara khusus, serta di wilayah Magelang secara umum, guna menghindari eksploitasi alam dan pariwisata yang berlebihan.
- Melibatkan peran aktif masyarakat dalam menjaga kelestarian lingkungan dan dalam pembangunan infrastruktur desa.
- Melalui tahap pengembangan dan perancangan infrastruktur Desa Girirejo, diharapkan kualitas hidup masyarakat dapat meningkat.

Kelompok Sosial Budaya telah berhasil memetakan beberapa keunggulan sosial budaya masyarakat Desa Girirejo yang sangat memungkinkan untuk dilakukan pengembangan yang berkelanjutan. Berikut adalah keunggulan-keunggulan tersebut dengan **Timeline Event** seperti berikut:

Lokasi Event Budaya Desa Girirejo:

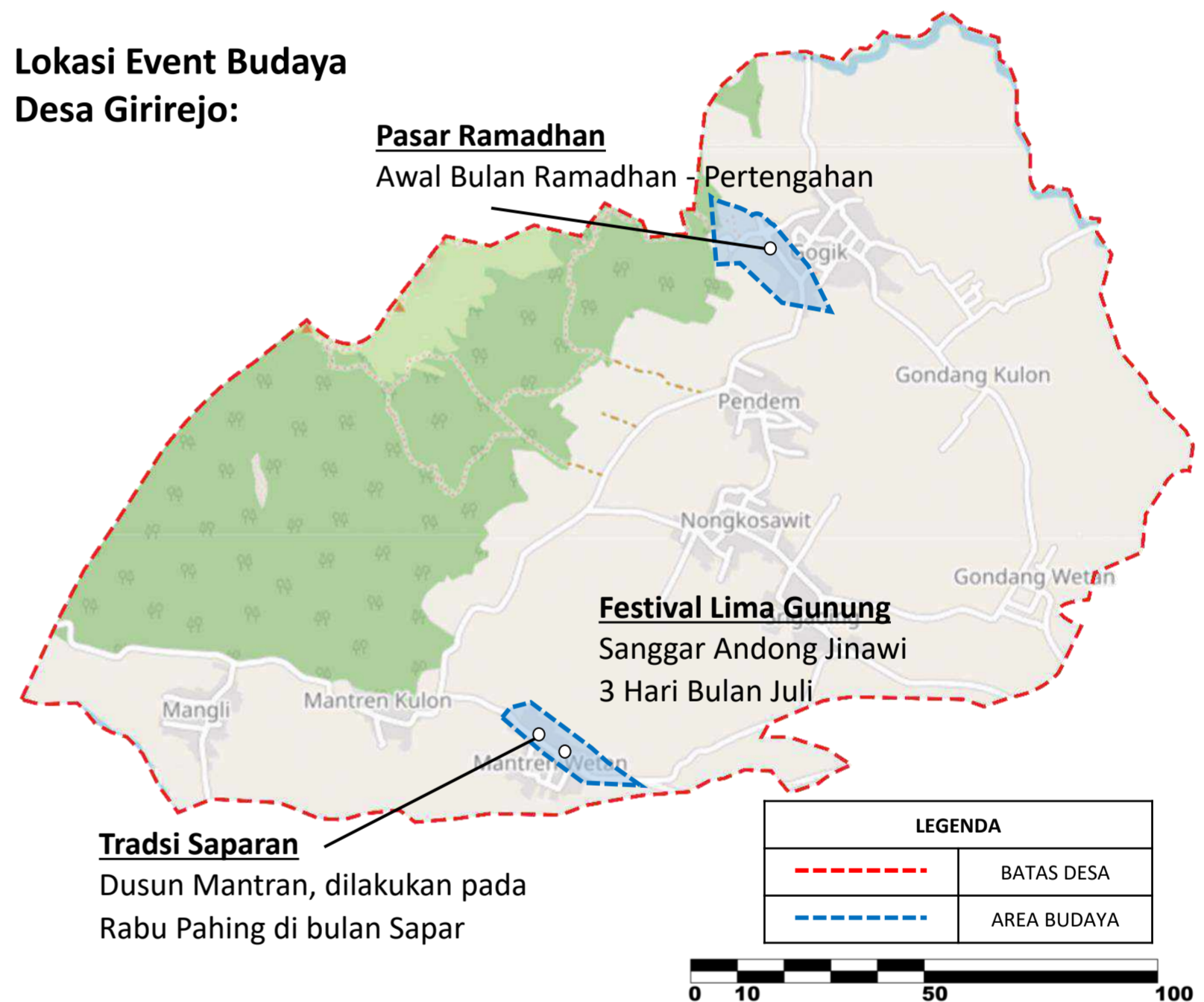

Juli

1 Syawal Bulan Sapar

Rabu Pahing di bulan Sapar

Bulan Ramadhan



Festival Lima Gunung
Sanggar Andong Jinawi, merupakan gagasan tradisi seni masyarakat untuk unjuk keunggulan kawasan



Kesenian Jaran Papat
Tradisi pementasan seni Jaran yang ditampilkan oleh para lansia, dilakukan dua kali dalam setahun



Tradisi Saparan
Mengarak sekitar 1.000 ayam ingkung, berikut makanan pendamping, dan aneka jajanan



Tradisi Tumpeng Jangka
Sebagai wujud syukur warga terhadap hasil bumi dan menjadi satu rangkaian



Pasar Ramadhan
Diadakan di Dusun Gogik membentuk stan-stan penjualan takjil

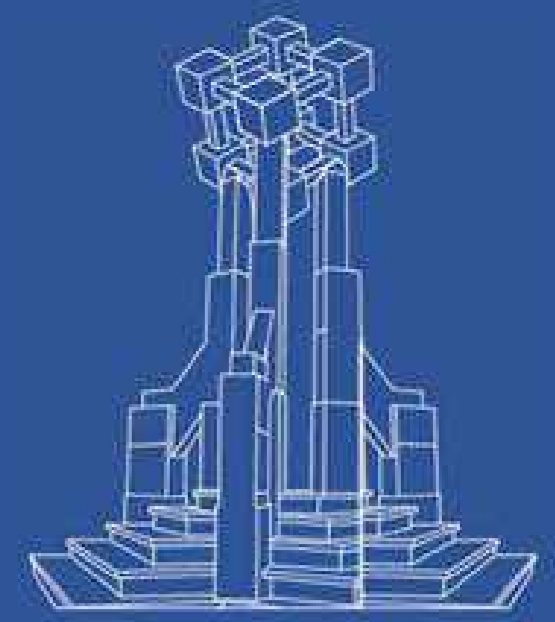

Paket Wisata

Wisata Budaya

Event Tahunan yang akan diselenggarakan sesuai pada tanggal yang ditentukan

NO	AKTIVITAS	WAKTU	Tanggal Event
1	Festival Lima Gunung	Sehari	Juli
2	Tradisi Saparan	Sehari	Rabu Pahing Bulan Sapar
3	Tradisi Tumpeng Jangka		
4	Pasar Ramadhan	2 Jam	Bulan Ramadhan
5	Kesenian Jaran Papat	Sehari	1 Syawal Bulan Sapar
6	Pertanian dan Hasil Bumi	2 Jam	Setiap Saat
7	Pesantren Nurulhuda	1 Jam	Setiap Saat
8	Mengunjungi Makam Ki Joko Pekik	1 Jam	Setiap Saat
9	Belajar Kegiatan budaya Bertani/berkebun	2 Jam	Setiap Saat

Paket Wisata Event Harian



Paket Budaya 5

Mengunjungi Pesantren Nurulhuda - Kekulineran



Paket Budaya 6

Hiking Santai - Mengunjungi Makam Ki Joko Pekik -



Paket Budaya 7

Melihat Pertanian dan Hasil Bumi - Wisata Petik - Kekulineran

Paket Wisata Event Tahunan



Paket Budaya 1 (Bulan Juli)

Festival Lima Gunung

Paket Budaya 2 (Rabu Pahing Bulan Sapar)

Tradisi Saparan - Tradisi Tumpeng Jangka - Kekulineran



Paket Budaya 3 (Bulan Ramadhan)

Wisata Petik - Foto Bersama Sayur - Pasar Ramadhan

Paket Budaya 4 (1 Syawal Bulan Sapar)

Kesenian Jaran Papat - Kekulineran



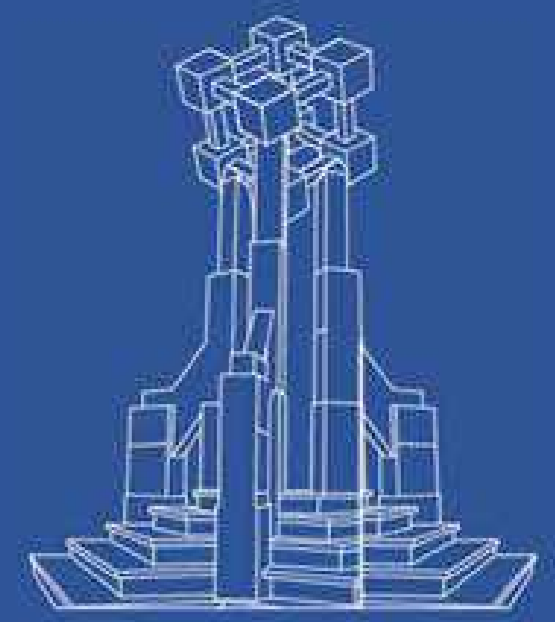

Paket Wisata

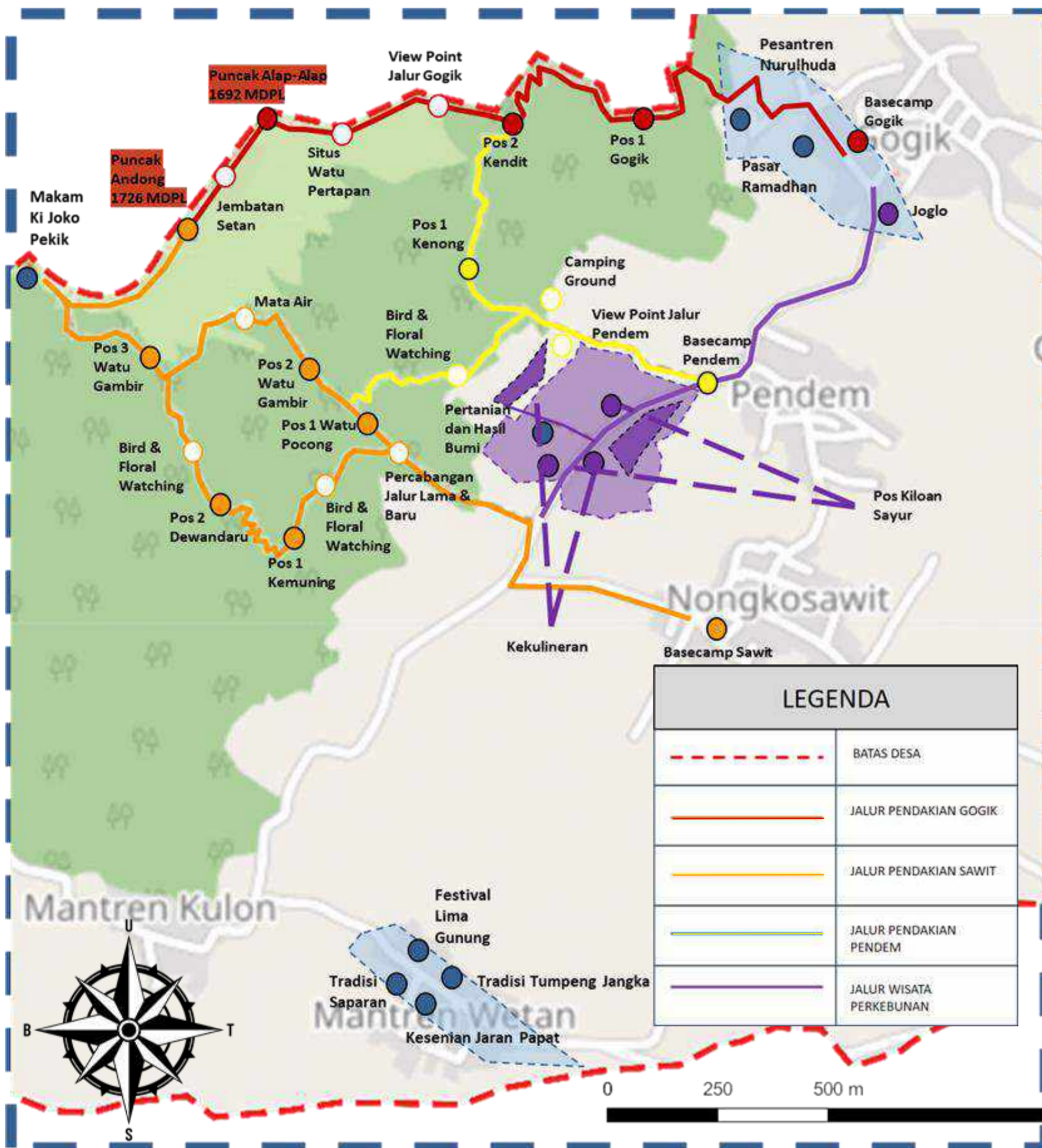

Paket Wisata Pendakian

Paket Pendakian 1

Mendaki Mudah- Hiking- Forest Bird Watvhing

Paket Pendakian 2

Mendaki Tengah- Forest Bird Watching

Paket Pendakian 3

Mendaki Penuh- Camping

Paket Wisata Agro

Paket Agro 1

Track Kebun- Petik Sayur- Kuliner

Paket Agro 2

Petik Sayur- Budidaya sayur- Kuliner

Paket Agro 3

Track Kebun- Petik Sayur- Foto

Paket Wisata Pendakian X Agro

Paket PendakianAgro 1

Mendaki Mudah- Forest Bird Watching- Kuliner

Paket PendakianAgro 2

Mendaki Tengah- Forest Bird Watching- Kuliner

Paket PendakianAgro 3

Hiking- Track Kebun- Petik Sayur- Kuliner

Paket PendakianAgro 4

Petik Sayur- Mendaki Penuh- Camping

Paket PendakianAgro 5

Forest Bird Watching- Petik Sayur- Foto- Kuliner